VIVANTE
REALTY GROUP

442 67 56 670
CONTACTO@VIVANTERG.COM
VIVANTERG.COM

CASA EN VENTA

$2,835,000

UBICACIÓN

Condominio: Biogrand
Fraccionamiento: Preserve Juriquilla
Estado: Querétaro

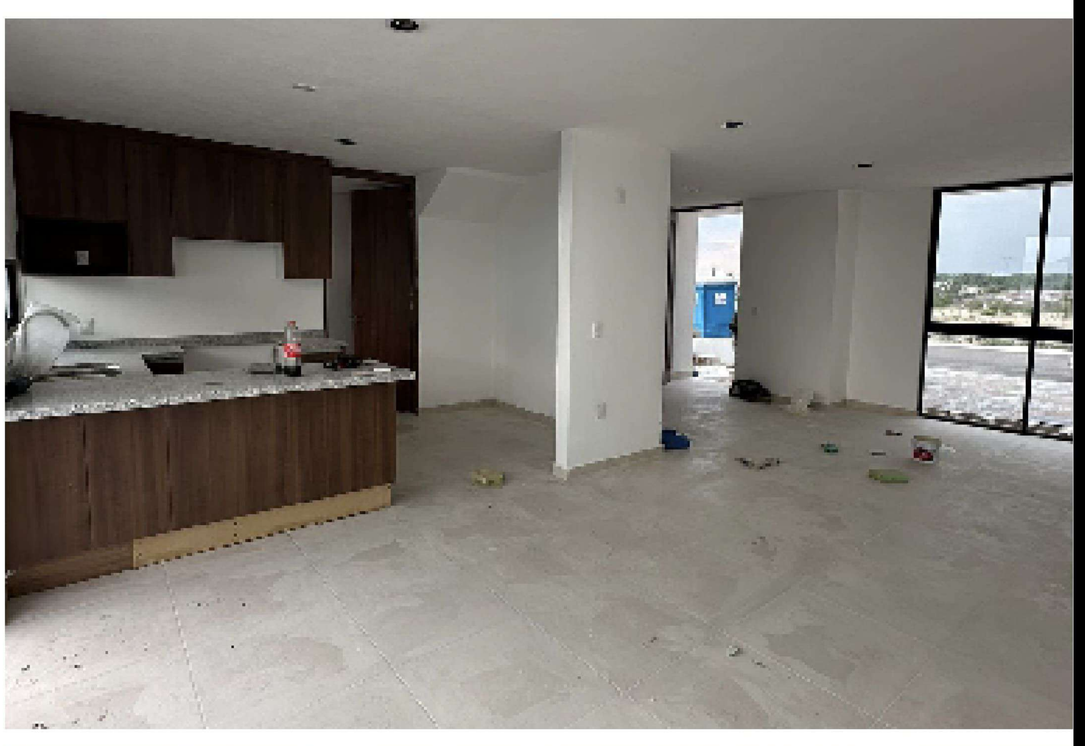
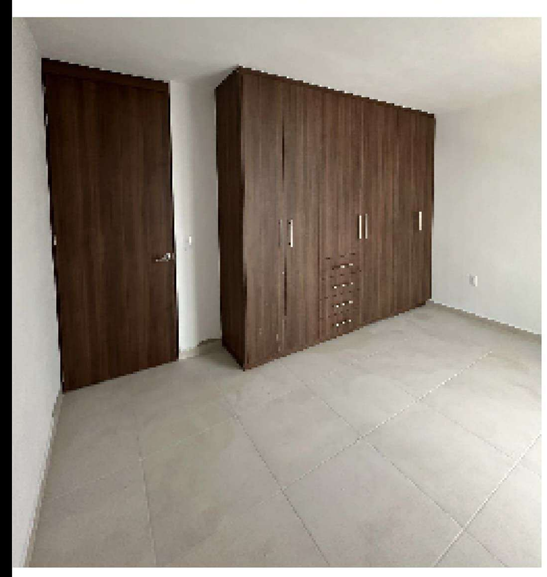
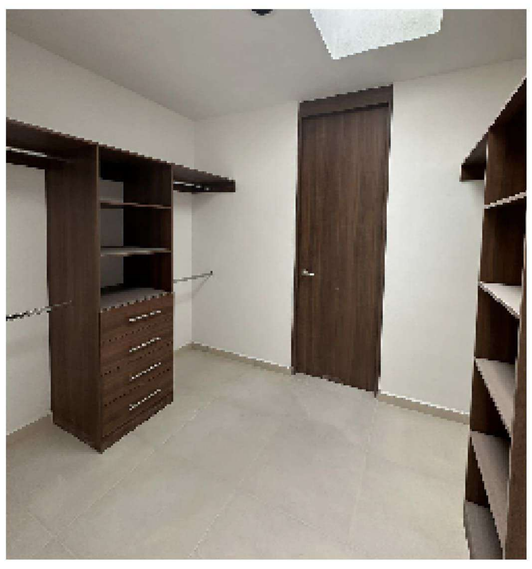
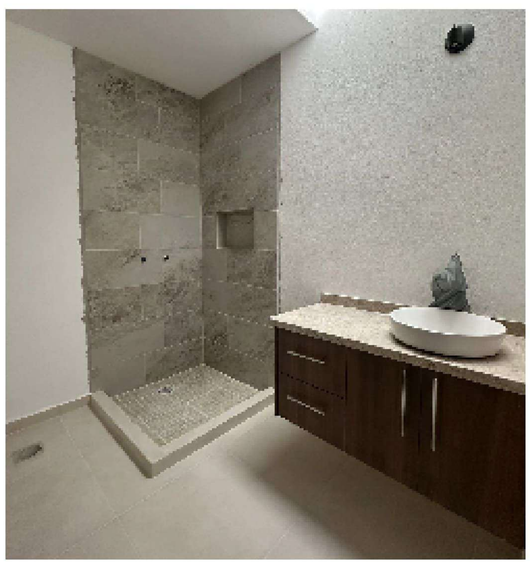
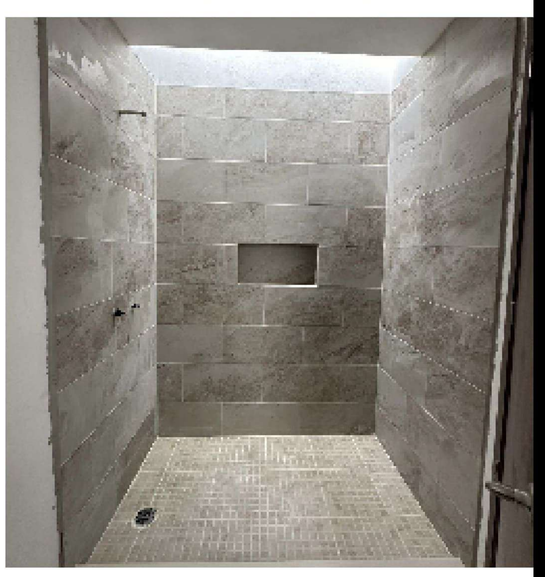

ESPECIFICACIONES

Prototipo: Coruña
Recámaras: 3
Baños: 2 ½
Entrega: Inmediata

SUPERFICIE

M² de terreno: 146.53
M² de construcción: 143.85

Cocina · Sala · Comedor · 2 lugares · Casa nueva

SERVICIOS

- Acceso controlado
- Estacionamiento para visitas

AMENIDADES

- Áreas verdes

Los precios no incluyen gastos de escrituración.
Las propiedades se entregan 15 días posteriores a la firma de escrituras.
Los precios estan sujetos a cambios.